

PROSERPINE

- Proserpine est l'héroïne de notre tableau.



LA LEGENDE

Proserpine est la fille de Déméter. Elle a été enlevée par Hadès à cause de sa beauté. Déméter a déclenché la famine sur terre pour se venger de l'enlèvement de sa fille.

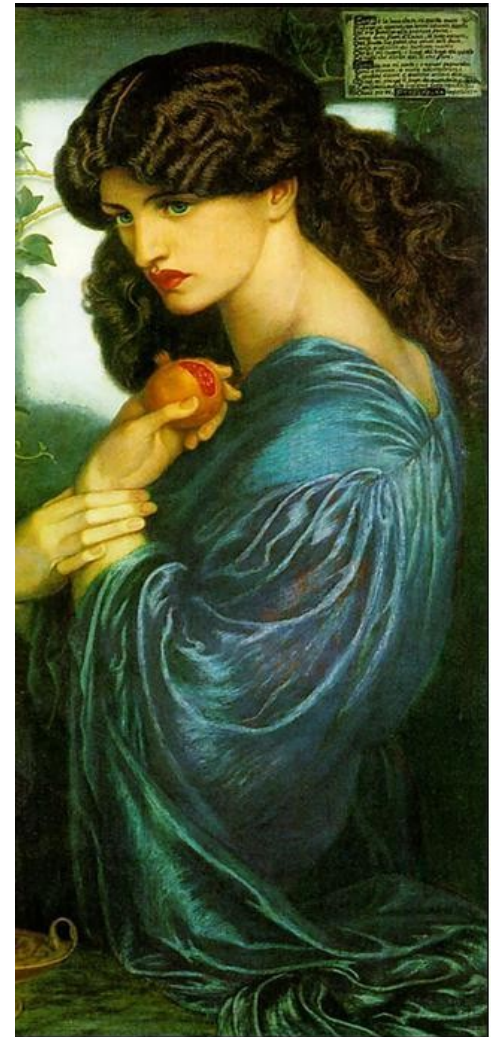

LE TABLEAU



C'est une huile sur toile de 196 cm sur 215 cm.

Elle a été peinte en 1560 par Niccolo dell'Abate .

L'ARTISTE



Niccolo dell'Abate est le peintre auteur de cette huile sur toile.

Il est né à Modène vers 1510 et est mort à Fontainebleau en 1571.

LA SIGNIFICATION

- **Le jeu des couleurs**

la blancheur de la chair
contraste avec l'obscurité des
obstacles infranchissables.

- **La place de Déméter**

Déméter est entre l'ombre et
la lumière c'est-à-dire entre
le doute et la révélation.

- **Les détails**

L'habit rouge du conducteur de
char attire l'œil du spectateur qui
après, se concentre pour regarder
le char et les chevaux

Enfin le « paysage parfait » du fond
est très lumineux toujours en
opposition avec l'enlèvement.

CONCLUSION

- Proserpine est la très belle fille de Déméter et de Zeus.
- Elle a été enlevée par Déméter pour sa grande beauté. Pour se venger sa mère déclencha la famine sur terre.

L'enlèvement de Proserpine est une huile sur toile peinte vers 1560 qui mesure 196 cm de hauteur sur 215 de longueur.

L'artiste a joué sur les couleurs les lumières.



QUESTION

- Qui a enlevé Proserpine ?

REPONSE

C' est Hadès qui a enlevé Proserpine.

QUESTION

- Qui a déclenché la famine sur terre ?

REPONSE

- C' est Déméter qui a déclenché la famine sur terre .

QUESTION

- Comment s' appelle l'artiste qui a peint cette œuvre ?

REPONSE

- C' est Niccolo Dell' Abate qui a peint cette œuvre .

QUESTION

- A quel siècle cette œuvre a-t-elle été peinte ?

REPONSE

- Elle a été peinte au milieu du 16^{eme} siècle .

QUESTION

- A quel plan est représentée Proserpine ?

REPONSE

- Elle est représentée au premier plan .